

CERTIFICATO DI PROVA

CSI/0444/24/RF

Pratica n.1363/24

emesso ai sensi dell'art. 8 del decreto del Ministero dell'Interno del 26 giugno 1984 recante "Classificazione di reazione al fuoco ed omologazione dei materiali ai fini della prevenzione incendi" e ss.mm. di cui al Decreto del Ministero dell'Interno del 3 settembre 2001 (S.O. alla G.U. n° 234 del 25 agosto 84 - S.O. alla G.U. n° 242 del 17 ottobre 2001) e tenendo presente il Decreto del Ministero dell'Interno del 14 ottobre 2022 (S.O. alla G.U. n° 251 del 26 ottobre 2022).

Visto l'esito degli accertamenti effettuati, si certifica che al manufatto rientrante nell'elenco di cui all'allegato A.2.1 al D.M. 26/06/1984 e s.m.i. con la

codifica alfanumerica D.2,
prodotto da: FLOKK Sp. z o.o. – 62700 Turek (Polonia),
denominato: Serie REVO Xtreme Modello SSW-1,
impiegato come: Mobile imbottito,
posto in opera: //

è attribuita in conformità a UNI 9175 (1987) e UNI 9175/FA1 (1994)

la **CLASSE DI REAZIONE AL FUOCO: 1 IM (uno iemme)**

Costituiscono parte integrante del presente certificato gli allegati costituiti da facciate scritte n. 33, tra i quali sono presenti i seguenti rapporti tecnici di prova:

CSI/0444/24/RF pagine 1/5 e 2/5 redatto in conformità a UNI 9175 (1987) e UNI 9175/FA1 (1994)

Il presente certificato è valido unicamente per la campionatura sottoposta a prova.

Il prodotto "Serie REVO Xtreme Modello SSW-1" non ricade nel campo di applicazione di norme armonizzate CPR e per il prodotto medesimo della Ditta "FLOKK Sp. z o.o." non risulta ottenuto il rilascio di ETA (European Technical Assessment), ai sensi dell'Allegato IV del CPR né ricade nella procedura di cui alla lett. a, co. 4, art. 5 del decreto del Ministro dell'Interno del 14 ottobre 2022 (G.U. n° 251 del 26 ottobre 2022).

Data: 22/07/2024

Il Direttore del Laboratorio
(Ing. P. Fumagalli)

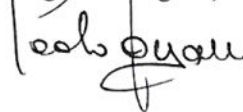

MI02RF02

CSI S.p.A. A SOCIO UNICO
SOGGETTA AD ATTIVITÀ DI DIREZIONE
E COORDINAMENTO DI IMQ GROUP S.r.l.

Sede legale

Italia 20030 Senago (MI)
Cascina Traversagna 21
direzione-csi@legalmail.it
info@csi-spa.com
www.csi-spa.com

Sedi operative

20021 Bollate (MI)
viale Lombardia 20/B
tel. (+39) 02 38330 1
fax (+39) 02 35039 40
10028 Trofarello (TO)
via Cuneo 12
tel. (+39) 011 6493 311
fax (+39) 011 6496 041



RAPPORTO DI PROVA n. CSI/0444/24/RF PRATICA n. 1363/24					
Mobile imbottito		Serie REVO Xtreme Modello SSW-1			
D.M. 26/06/84 - METODO DI PROVA: UNI 9175 (ottobre 1987) e UNI 9175 / FA1 (luglio 1994)					
Descrizione: - Mobile imbottito Risoluzioni applicate: - n. 31 - Racc.Risol. n.2.4 Preparazione: - D come da UNI 9176:1998					
MATERIALE SOTTOPOSTO A PROVA		ESITO PROVE PER I VARI TEMPI DI INNESCO			
DESCRIZIONE	PROVETTA n°.	20 sec.	80 sec.	140 sec.	
IMBOTTITURA	1°	Positivo (0 s)			
	2°	Positivo (0 s)			
RIVESTIMENTO	1°	Positivo (5 s)			
	2°	Positivo (3 s)			
INTRPOSTO	1°				Positivo (3 s)
	2°				Positivo (6 s)
IMBOTTITURA	3°				
	1°				Positivo (7 s)
	2°				Positivo (5 s)
3°					
Note: - SEDUTA Parte superiore; SCHIENALE				Classe	
				1.IM	
DATA 22/07/2024					
CSI S.p.A. Viale Lombardia, 20/B 20021 GOLLATE (MI)					



RAPPORTO DI PROVA n. CSI/0444/24/RF PRATICA n. 1363/24					
Mobile imbottito		Serie REVO Xtreme Modello SSW-1			
D.M. 26/06/84 - METODO DI PROVA: UNI 9175 (ottobre 1987) e UNI 9175 / FA1 (luglio 1994)					
Descrizione: - Mobile imbottito Risoluzioni applicate: - n. 31 - Racc.Risol. n.2.4 Preparazione: - D come da UNI 9176:1998					
MATERIALE SOTTOPOSTO A PROVA		ESITO PROVE PER I VARI TEMPI DI INNESCO			
DESCRIZIONE	PROVETTA n°	20 sec.	80 sec.	140 sec.	
IMBOTTITURA	1°	Positivo (0 s)			
	2°	Positivo (0 s)			
RIVESTIMENTO	1°	Positivo (10 s)			
	2°	Positivo (6 s)			
IMBOTTITURA	1°				Positivo (3 s)
	2°				Positivo (4 s)
	3°				
	1°				Positivo (9 s)
	2°				Positivo (6 s)
	3°				
Note: - SEDUTA Parte perimetrale			Classe		
			1.IM		
DATA 22/07/2024					
CSI S.p.A. Viale Lombardia, 20/B 20021 GOLLATE (MI)					



MODELLO F

- A) AZIENDA PRODUTTRICE: Flokk Sp. z o.o.
- B) DENOMINAZIONE COMMERCIALE DEL MATERIALE: **Serie REVO Xtreme Modello SSW-1**
- C) DESCRIZIONE DEL MATERIALE: MOBILE IMBOTTITO
- D) DESCRIZIONE DELLE PARTI IMBOTTITE E DEI RELATIVI COMPONENTI:

PARTE IMBOTTITA	COMPONENTI		
	RIVESTIMENTO	INTERPOSTO	IMBOTTITURA
SEDUTA Parte superiore	<i>Xtreme</i> 100% Poliestere Peso 310 g/m ² Ditta Camira Fabrics Ltd – Nottingham (GB)	DUFELT W 4626 100% Poliacrilonitrile spessore 2.3 mm ditta: DUFLOT – Caudry (Francia)	<i>Poliuretano espanso</i> CMHR 65 Densità 65 kg/m ³ Spessore min 47mm Spessore max 70 mm Ditta Flokk sp. z o.o. –Turek (Polonia)
SEDUTA Parte perimetrale	<i>Xtreme</i> 100% Poliestere Peso 310 g/m ² Ditta Camira Fabrics Ltd – Nottingham (GB)	DUFELT W 4626 100% Poliacrilonitrile spessore 2.3 mm ditta: DUFLOT – Caudry (Francia)	DUFELT W 4626 100% Poliacrilonitrile spessore 2.3 mm ditta: DUFLOT – Caudry (Francia)
SCHIENALE	<i>Xtreme</i> 100% Poliestere Peso 310 g/m ² Ditta Camira Fabrics Ltd – Nottingham (GB)	DUFELT W 4626 100% Poliacrilonitrile spessore 2.3 mm ditta: DUFLOT – Caudry (Francia)	<i>Poliuretano espanso</i> CMHR 65 Densità 65 kg/m ³ Spessore min 50 mm Spessore max 70 mm Ditta Flokk Sp. z o.o. –Turek (Polonia)

E) MANUTENZIONE: "D" come da norma UNI 9176:1998

Data 26/04/2024

Firma + Timbro

Waldemar Gabruś

Dyrektor Zarządzający / Członek Zarządu
Flokk sp. z o.o.

CSI S.p.A.
Viale Lombardia, 20/B
20021 BOLLATE (MI)

Flokk sp. z o. o. ul. Górnicza 8, 62-700 Turek, Poland

tel. +48 632 785 181, faks +48 632 891 201, e-mail: profim@flokk.com

Company registered in the Poznań District Court - Nowe Miasto and Wilda, IX Commercial Division of the National Court Register, KRS number: 0000132487.

NIP [Tax identification Number]: 6680000366, VAT: PL6680000366, Share Capital: 43 074 800 PLN, Database registration number - BDO: 000019506

Flokk

Azienda produttrice: Flokk Sp. z o.o.

Nome commerciale: **Serie REVO Xtreme Modello SSW-1**

Vista frontale

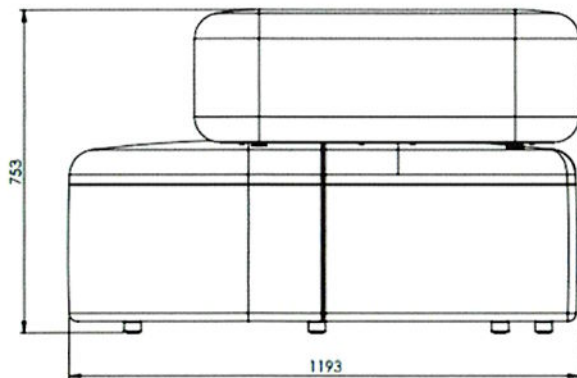

Vista alto

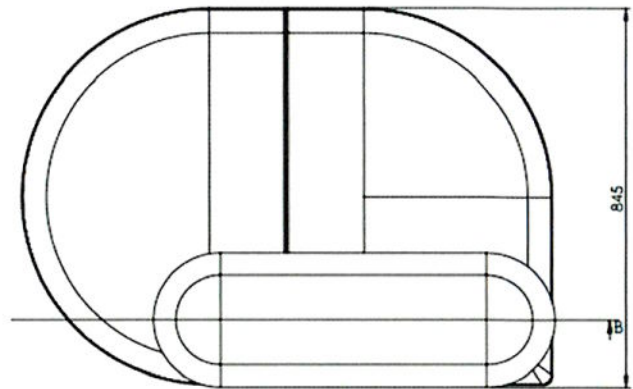

Vista laterale

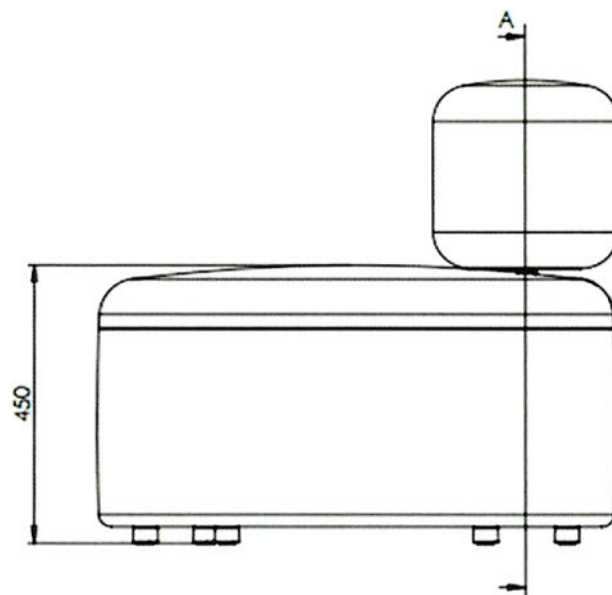

Tutte le
esprese in mm

misure sono

Data: 26/04/2024

Firma + Timbro

Waldemar Gabruś

Dyrektor Zarządzający / Członek Zarządu
Flokk sp. z o. o.

CSI S.p.A.
Viale Lombardia, 20/B
20021 BOLLATE (MI)

Flokk sp. z o. o. ul. Górnicza 8, 62-700 Turek, Poland

tel. +48 632 785 181, faks +48 632 891 201, e-mail: profim@flokk.com

Company registered in the Poznań District Court - Nowe Miasto and Wilda, IX Commercial Division of the National Court Register, KRS number: 0000132487.

NIP [Tax identification Number]: 6680000366, VAT: PL6680000366, Share Capital: 43 074 800 PLN, Database registration number - BDO: 000019506

flokk.com

HAG • PROFIM • RH • GIROFLEX • BMA • OFFECCT • RBM

Flokk

Azienda produttrice: Flokk Sp. z o.o.

Nome commerciale: **Serie REVO Xtreme Modello SSW-1**

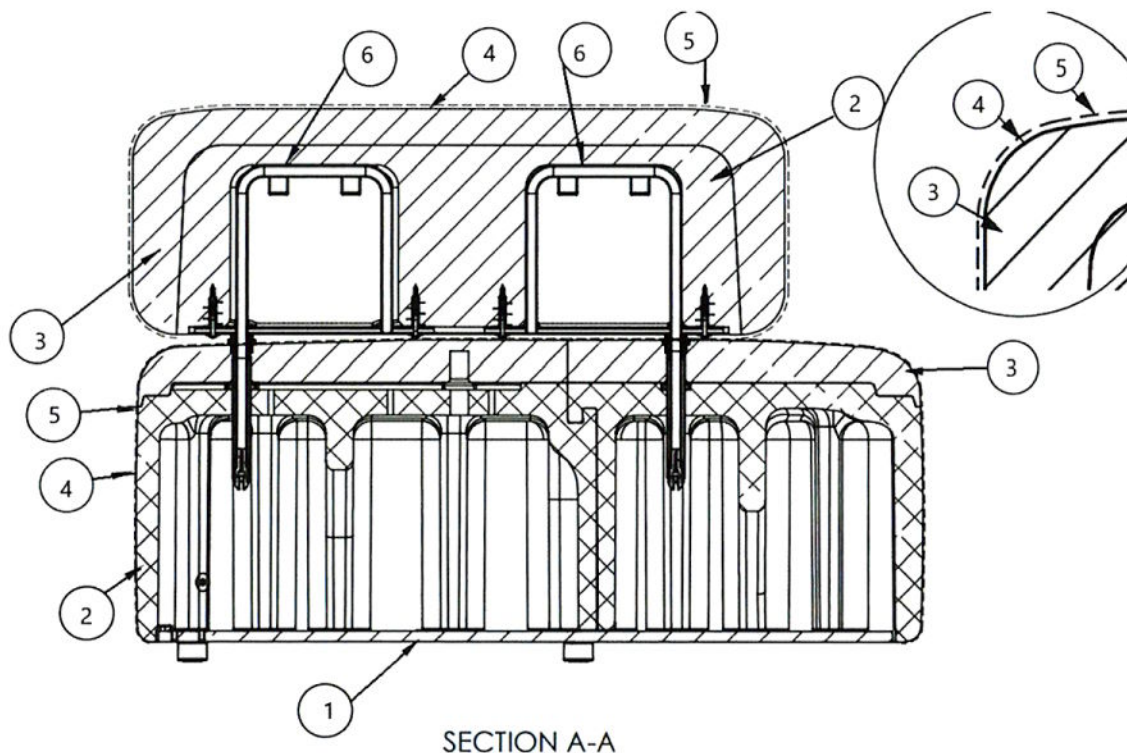

Legenda:

1. Compensato di faggio spessore 15 mm
2. Struttura in polipropilene rigido
3. Poliuretano espanso *CMHR 65*, densità 65 kg/m³, spessore minimo 47 mm, spessore massimo 70 mm, ditta: Flokk Sp. z o.o –Turek (Polonia)
4. DUFELT W 4626, 100% Poliacrilonitrile, spessore 2.3 mm, ditta: DUFLOT –Caudry (Francia)
5. Tessuto Xtreme, 100% poliestere, peso: 310 g/m² – produttore: Camira Fabrics Ltd – Nottingham (GB)
6. Telaio in acciaio diametro 16 mm, spessore 1,5 mm

Data: 26/04/2024

Firma + Timbro

Waldemar Gabruś

Dyrektor Zarządzający / Członek Zarządu
Flokk sp. z o. o.

CSI S.p.A.
Viale Lombardia, 20/B
20021 COLLATE (MI)

Flokk sp. z o. o. ul. Górnicza 8, 62-700 Turek, Poland

tel. +48 632 785 181, faks +48 632 891 201, e-mail: profim@flokk.com

Company registered in the Poznań District Court - Nowe Miasto and Wilda, IX Commercial Division of the National Court Register, KRS number: 0000132487,

NIP [Tax identification Number]: 6680000366, VAT: PL6680000366, Share Capital: 43 074 800 PLN, Database registration number - BDO: 000019506

flokk.com

HAG • PROFIM • RH • GIROFLEX • BMA • OFFECCT • RBM



MODELLO D16

Il sottoscritto Waldemar Gabruś residente a
Documento di identità _____ nella sua
qualità di Legale Rappresentante della Ditta Flokk Sp. z o.o. sita in ul. Górnicza 8, 62-700 Turek, Polonia

DICHIARA

Sotto la propria responsabilità civile e penale, che i mobili di seguito elencati

Serie REVO Xtreme Modello SSW-4
Serie REVO Xtreme Modello SSW-6
Serie REVO Xtreme Modello P40
Serie REVO Xtreme Modello P60
Serie REVO Xtreme Modello SW120
Serie REVO Xtreme Modello SW180
Serie REVO Xtreme Modello SW240
Serie REVO Xtreme Modello SN150
Serie REVO Xtreme Modello SN210

sono gli unici articoli che insieme al mobile imbottito denominato **Serie REVO Xtreme Modello SSW-1** costituiscono la **Serie REVO Xtreme**.

Tutti i modelli citati sono realizzati con i medesimi componenti, danno tutti luogo alla medesima campionatura di prova e differiscono tra loro unicamente per forma e/o dimensioni e/o colore del rivestimento.

Si allega alla presente, per l'identificazione degli articoli della serie, la documentazione costituita da n° 20 facciate.

DATA: 26/04/2024

FIRMA + TIMBRO

Waldemar Gabruś

Dyrektor Zarządzający / Członek Zarządu
Flokk sp. z o. o.

CSI s.p.A.
Via Longobardia, 20/E
00121 MILANO (MI)



MODELLO F

- A) AZIENDA PRODUTTRICE: FLOKK SP. Z O.O.
- B) DENOMINAZIONE COMMERCIALE DEL MATERIALE: **Serie REVO Xtreme Modello SSW-4**
- C) DESCRIZIONE DEL MATERIALE: MOBILE IMBOTTITO
- D) DESCRIZIONE DELLE PARTI IMBOTTITE E DEI RELATIVI COMPONENTI:

PARTE IMBOTTITA	COMPONENTI		
	RIVESTIMENTO	INTERPOSTO	IMBOTTITURA
SEDUTA Parte superiore	Xtreme 100% Poliestere Peso 310 g/m ² Ditta Camira Fabrics Ltd – Nottingham (GB)	DUFELT W 4626 100% Poliacrilonitrile spessore 2.3 mm ditta: DUFLOT – Caudry (Francia)	Poliuretano espanso CMHR 65 Densità 65 kg/m ³ Spessore min 47mm Spessore max 70 mm Ditta Flokk sp. z o.o. –Turek (Polonia)
SEDUTA Parte perimetrale	Xtreme 100% Poliestere Peso 310 g/m ² Ditta Camira Fabrics Ltd – Nottingham (GB)		DUFELT W 4626 100% Poliacrilonitrile spessore 2.3 mm ditta: DUFLOT – Caudry (Francia)
SCHIENALE	Xtreme 100% Poliestere Peso 310 g/m ² Ditta Camira Fabrics Ltd – Nottingham (GB)	DUFELT W 4626 100% Poliacrilonitrile spessore 2.3 mm ditta: DUFLOT – Caudry (Francia)	Poliuretano espanso CMHR 65 Densità 65 kg/m ³ Spessore min 50 mm Spessore max 70 mm Ditta Flokk Sp. z o.o. –Turek (Polonia)

E) MANUTENZIONE: "D" come da norma UNI 9176:1998

Data 26/04/2024

Firma + Timbro

Waldemar Gabruś

Dyrektor Zarządzający / Członek Zarządu
Flokk sp. z o. o.

CSI Sp.A.
Viale Lombardia, 20/B
20021 COLLATE (MI)

Flokk

Azienda produttrice: Flokk Sp. z o.o.

Nome commerciale: **Serie REVO Xtreme Modello SSW-4**

Vista frontale

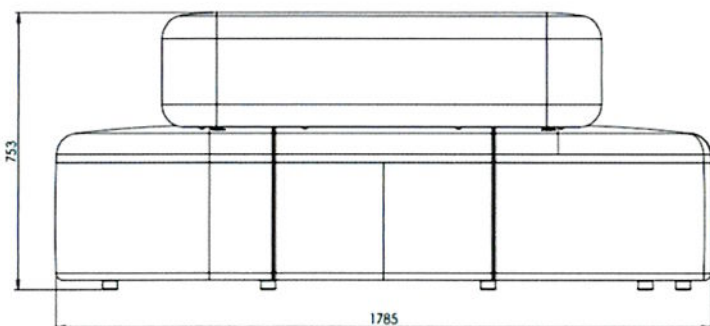

Vista laterale

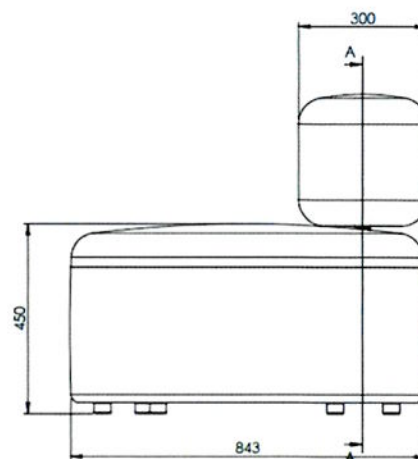

Vista dall'alto

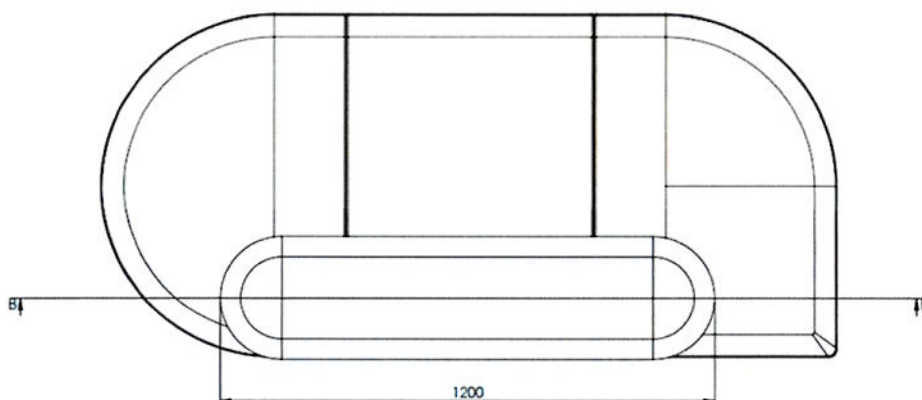

Tutte le misure sono espresse in mm

Data: 26/04/2024

Firma + Timbro

Waldemar Gabruś

Dyrektor Zarządzający / Członek Zarządu
Flokk sp. z o. o.

CSI S.p.A.
Viale Lombardia, 20/B
20021 BOLLATE (MI)

Flokk sp. z o. o. ul. Górnicza 8, 62-700 Turek, Poland

tel. +48 632 785 181, faks +48 632 891 201, e-mail: profim@flokk.com

Company registered in the Poznań District Court - Nowe Miasto and Wilda, IX Commercial Division of the National Court Register, KRS number: 0000132487, NIP [Tax Identification Number]: 6680000366, VAT: PL6680000366, Share Capital: 43 074 800 PLN, Database registration number - BDO: 000019506

flokk.com

HAG • PROFIM • RH • GIROFLEX • BMA • OFFECCT • RBM

Flokk

Azienda produttrice: Flokk Sp. z o.o.

Nome commerciale: **Serie REVO Xtreme Modello SSW-4**

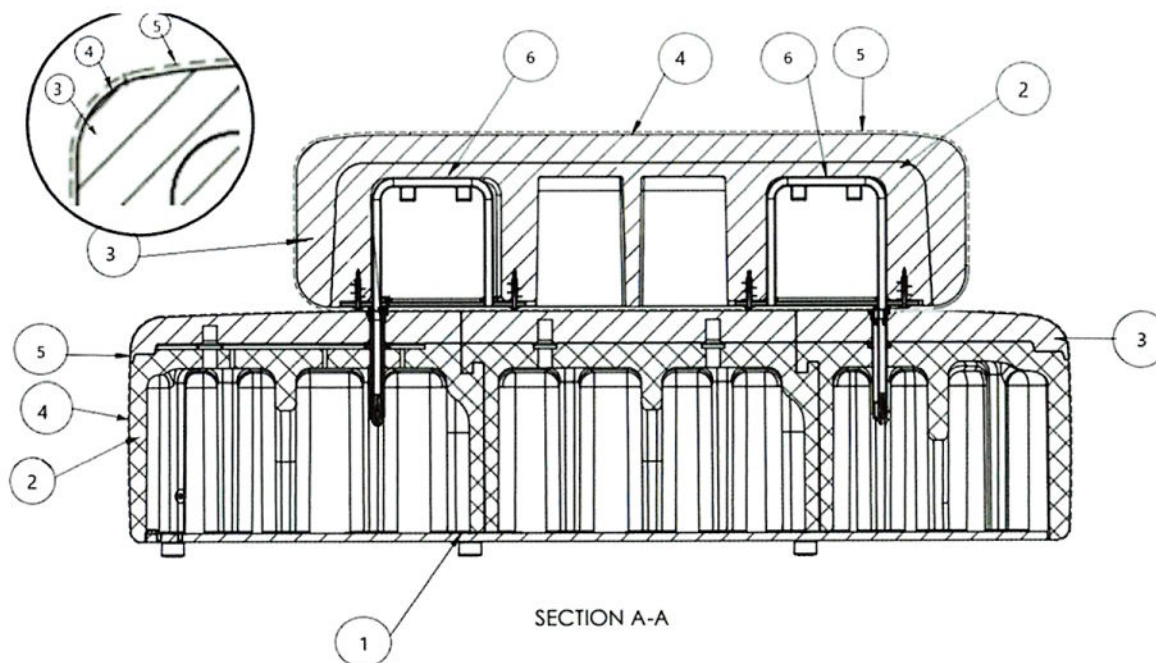

Legenda:

1. Compensato di faggio spessore 15 mm
2. Struttura in polipropilene rigido
3. Poliuretano espanso CMHR 65, densità 65 kg/m³, spessore minimo 47 mm, spessore massimo 70 mm, ditta: Flokk Sp. z o.o –Turek (Polonia)
4. DUFELT W 4626, 100% Poliacrilonitrile, spessore 2.3 mm, ditta: DUFLOT –Caudry (Francia)
5. Tessuto Xtreme, 100% poliestere, peso: 310 g/m² – produttore: Camira Fabrics Ltd – Nottingham (GB)
6. Telaio in acciaio diametro 16 mm, spessore 1,5 mm

Data: 26/04/2024

Firma + Timbro

Waldemar Gabruś

Dyrektor Zarządzający / Członek Zarządu
Flokk sp. z o. o.

CSI S.p.A.
Viale Libertà, 20/B
20021 BOLLATE (MI)



MODELLO F

- A) AZIENDA PRODUTTRICE: Flokk Sp. z o.o.
- B) DENOMINAZIONE COMMERCIALE DEL MATERIALE: **Serie REVO Xtreme Modello SSW-6**
- C) DESCRIZIONE DEL MATERIALE: MOBILE IMBOTTITO
- D) DESCRIZIONE DELLE PARTI IMBOTTITE E DEI RELATIVI COMPONENTI:

PARTE IMBOTTITA	COMPONENTI		
	RIVESTIMENTO	INTERPOSTO	IMBOTTITURA
SEDUTA Parte superiore	<i>Xtreme</i> 100% Poliestere Peso 310 g/m ² Ditta Camira Fabrics Ltd – Nottingham (GB)	DUFELT W 4626 100% Poliacrilonitrile spessore 2.3 mm ditta: DUFLOT – Caudry (Francia)	<i>Poliuretano espanso</i> CMHR 65 Densità 65 kg/m ³ Spessore min 47mm Spessore max 70 mm <i>Ditta Flokk sp. z o.o.</i> –Turek (Polonia)
SEDUTA Parte perimetrale	<i>Xtreme</i> 100% Poliestere Peso 310 g/m ² Ditta Camira Fabrics Ltd – Nottingham (GB)		DUFELT W 4626 100% Poliacrilonitrile spessore 2.3 mm ditta: DUFLOT – Caudry (Francia)
SCHIENALE	<i>Xtreme</i> 100% Poliestere Peso 310 g/m ² Ditta Camira Fabrics Ltd – Nottingham (GB)	DUFELT W 4626 100% Poliacrilonitrile spessore 2.3 mm ditta: DUFLOT – Caudry (Francia)	<i>Poliuretano espanso</i> CMHR 65 Densità 65 kg/m ³ Spessore min 50 mm Spessore max 70 mm <i>Ditta Flokk Sp. z o.o.</i> –Turek (Polonia)

E) MANUTENZIONE: "D" come da norma UNI 9176:1998

Data 26/04/2024

Firma + Timbro

Waldemar Gabruś

Dyrektor Zarządzający / Członek Zarządu
Flokk sp. z o. o.

CSI S.p.A.
Viale Libertà, 20
20021 BOLLATE (MI)

Flokk

Azienda produttrice: Flokk Sp. z o.o.

Nome commerciale: **Serie REVO Xtreme Modello SSW-6**

Vista frontale

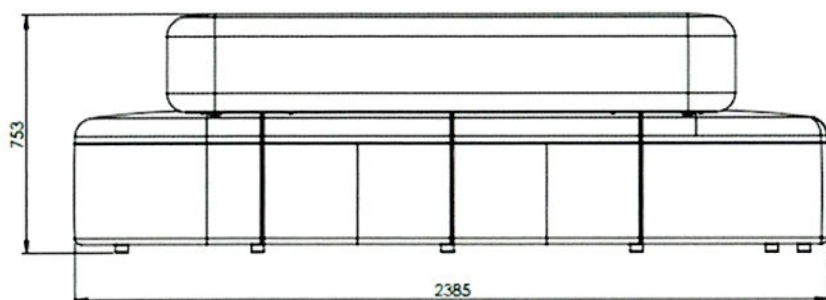

Vista laterale

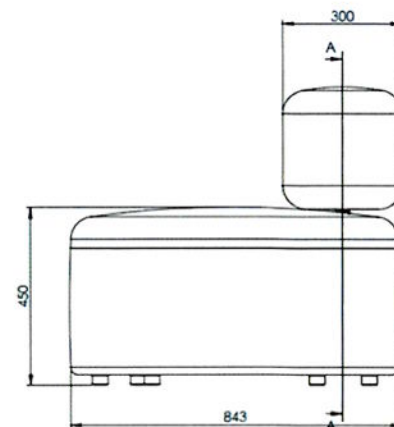

Vista dall'alto

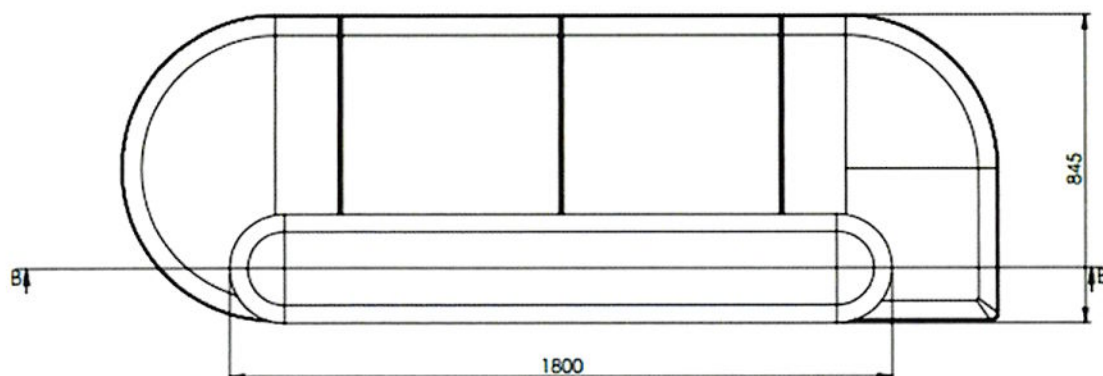

Tutte le misure sono espresse in mm

Data: 26/04/2024

Firma + Timbro

Waldemar Gabruś

Dyrektor Zarządzający / Członek Zarządu
Flokk sp. z o. o.

CSI S.p.A.
Viale Lombardia, 20/B
20021 MOLLATE (MI)

Flokk sp. z o. o. ul. Górnicza 8, 62-700 Turek, Poland
tel. +48 632 785 181, faks +48 632 891 201, e-mail: profim@flokk.com
Company registered in the Poznań District Court - Nowe Miasto and Wilda, IX Commercial Division of the National Court Register, KRS number: 0000132487.
NIP [Tax Identification Number]: 6680000366, VAT: PL6680000366, Share Capital: 43 074 800 PLN, Database registration number - BDO: 000019506

flokk.com

HÁG · PROFIM · RH · GIROFLEX · BMA · OFFECCT · RBM

Flokk

Azienda produttrice: Flokk Sp. z o.o.

Nome commerciale: Serie **REVO Xtreme Modello SSW-6**

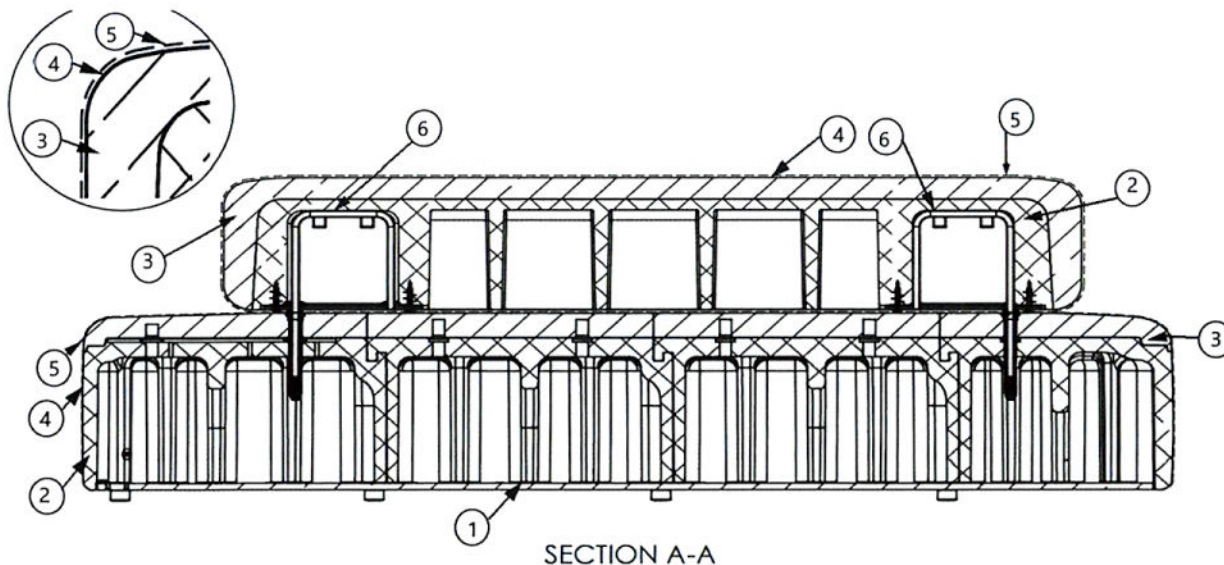

Legenda:

1. Compensato di faggio spessore 15 mm
2. Struttura in polipropilene rigido
3. Poliuretano espanso *CMHR 65*, densità 65 kg/m³, spessore minimo 47 mm, spessore massimo 70 mm, ditta: Flokk Sp. z o.o –Turek (Polonia)
4. DUFELT W 4626, 100% Poliacrilonitrile, spessore 2.3 mm, ditta: DUFLOT –Caudry (Francia)
5. Tessuto Xtreme, 100% poliestere, peso: 310 g/m² – produttore: Camira Fabrics Ltd – Nottingham (GB)
6. Telaio in acciaio diametro 16 mm, spessore 1,5 mm

Data: 26/04/2024

Firma + Timbro

Waldemar Gabruś

Dyrektor Zarządzający / Członek Zarządu
Flokk sp. z o. o.

CSI S.p.A.
Viale Lombardia, 20/B
20021 COLLABATE (MI)

Flokk sp. z o. o. ul. Gornicza 8, 62-700 Turek, Poland

tel. +48 632 785 181, faks +48 632 891 201, e-mail: profim@flokk.com

Company registered in the Poznań District Court - Nowe Miasto and Wilda, IX Commercial Division of the National Court Register, KRS number: 0000132487,

NIP [Tax Identification Number]: 6680000366, VAT: PL6680000366, Share Capital: 43 074 800 PLN, Database registration number - BDO: 000019506

flokk.com

HÁG • PROFIM • RH • GIROFLEX • BMA • OFFECCT • RBM



MODELLO F

- A) AZIENDA PRODUTTRICE: FLOKK SP. Z O.O.
- B) DENOMINAZIONE COMMERCIALE DEL MATERIALE: **Serie REVO Xtreme Modello P40**
- C) DESCRIZIONE DEL MATERIALE: MOBILE IMBOTTITO
- D) DESCRIZIONE DELLE PARTI IMBOTTITE E DEI RELATIVI COMPONENTI:

PARTE IMBOTTITA	COMPONENTI		
	RIVESTIMENTO	INTERPOSTO	IMBOTTITURA
SEDUTA Parte superiore	<i>Xtreme</i> 100% Poliestere Peso 310 g/m ² Ditta Camira Fabrics Ltd – Nottingham (GB)	DUFELT W 4626 100% Poliacrilonitrile spessore 2.3 mm ditta: DUFLOT – Caudry (Francia)	<i>Poliuretano espanso</i> <i>CMHR 65</i> <i>Densità 65 kg/m³</i> <i>Spessore min 47mm</i> <i>Spessore max 70</i> <i>mm</i> <i>Ditta Flokk sp. z o.o.</i> <i>–Turek (Polonia)</i>
SEDUTA Parte perimetrale	<i>Xtreme</i> 100% Poliestere Peso 310 g/m ² Ditta Camira Fabrics Ltd – Nottingham (GB)		DUFELT W 4626 100% Poliacrilonitrile spessore 2.3 mm ditta: DUFLOT – Caudry (Francia)

E) MANUTENZIONE: "D" come da norma UNI 9176:1998

Data 26/04/2024

Firma + Timbro

Waldemar Gabruś

Dyrektor Zarządzający / Członek Zarządu
Flokk sp. z o. o.

CSI Sp.A.
Viale Lombardia, 20/B
20021 BOLLATE (MI)



Azienda produttrice: Flokk Sp. z o.o.

Nome commerciale: **Serie REVO Xtreme Modello P40**

Vista frontale/laterale

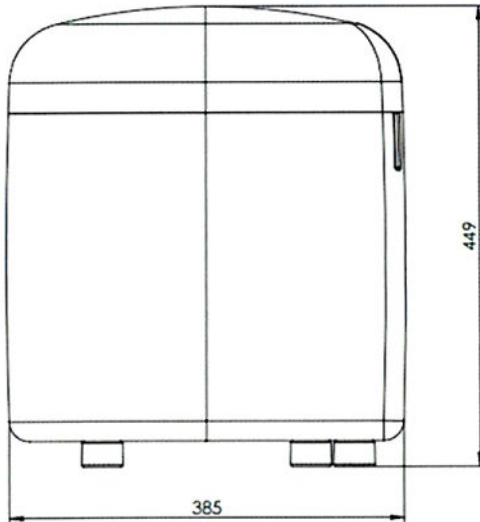

Vista

dall'alto

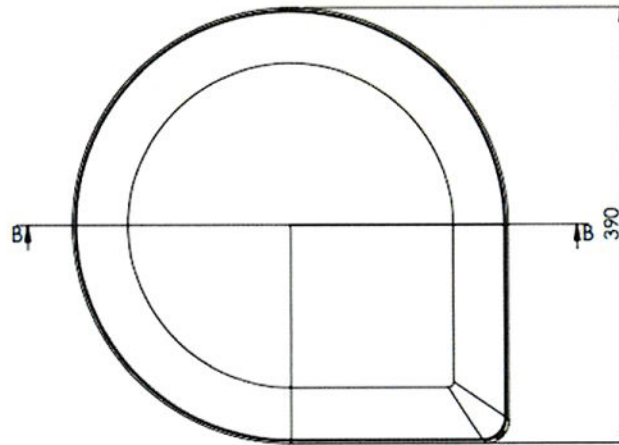

Tutte le misure sono espresse in mm

Data: 26/04/2024

Firma + Timbro

Waldemar Gabruś

Dyrektor Zarządzający / Członek Zarządu
Flokk sp. z o. o.

CSI S.p.A.
Viale Lombardia, 20/B
20021 BOLLATE (MI)

Flokk sp. z o. o. ul. Górnicza 8, 62-700 Turek, Poland

tel. +48 632 785 181, faks +48 632 891 201, e-mail: profim@flokk.com

Company registered in the Poznań District Court - Nowe Miasto and Wilda, IX Commercial Division of the National Court Register, KRS number: 0000132487, NIP [Tax Identification Number]: 6580000366, VAT: PL6680000366, Share Capital: 43 074 800 PLN, Database registration number - BDO: 000019506

flokk.com

HAG · PROFIM · RH · GIROFLEX · RMA · OFFECCT · RBM

Flokk

Azienda produttrice: Flokk Sp. z o.o.

Nome commerciale: **Serie REVO Xtreme Modello P40**

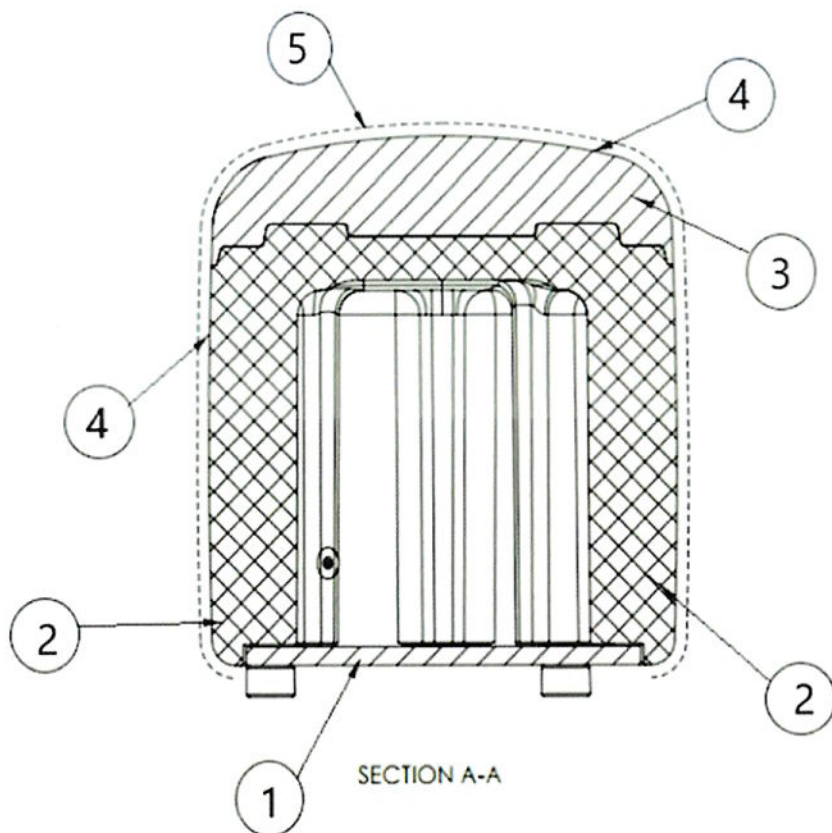

Legenda:

1. Compensato di faggio spessore 15 mm
2. Struttura in polipropilene rigido
3. Poliuretano espanso *CMHR 65*, densità 65 kg/m³, spessore minimo 47 mm, spessore massimo 70 mm, ditta: Flokk Sp. z o.o –Turek (Polonia)
4. DUFELT W 4626, 100% Poliacrilonitrile, spessore 2.3 mm, ditta: DUFLOT –Caudry (Francia)
5. Tessuto Xtreme, 100% poliestere, peso: 310 g/m² – produttore: Camira Fabrics Ltd – Nottingham (GB)

Data: 26/04/2024

Waldemar Gabor + Timbro

Dyrektor Zarządzający / Członek Zarządu
Flokk sp. z o. o.

CSI S.p.A.
Viale Lombardia, 20/E
20021 BOLLATE (MI)



MODELLO F

- A) AZIENDA PRODUTTRICE: FLOKK SP. Z O.O.
- B) DENOMINAZIONE COMMERCIALE DEL MATERIALE: **Serie REVO Xtreme Modello P60**
- C) DESCRIZIONE DEL MATERIALE: MOBILE IMBOTTITO
- D) DESCRIZIONE DELLE PARTI IMBOTTITE E DEI RELATIVI COMPONENTI:

PARTE IMBOTTITA	COMPONENTI		
	RIVESTIMENTO	INTERPOSTO	IMBOTTITURA
SEDUTA Parte superiore	<i>Xtreme</i> 100% Poliestere Peso 310 g/m ² Ditta Camira Fabrics Ltd – Nottingham (GB)	DUFELT W 4626 100% Poliacrilonitrile spessore 2.3 mm ditta: DUFLOT – Caudry (Francia)	<i>Poliuretano espanso</i> <i>CMHR 65</i> <i>Densità 65 kg/m³</i> <i>Spessore min 47mm</i> <i>Spessore max 70</i> <i>mm</i> <i>Ditta Flokk sp. z o.o.</i> <i>–Turek (Polonia)</i>
SEDUTA Parte perimetrale	<i>Xtreme</i> 100% Poliestere Peso 310 g/m ² Ditta Camira Fabrics Ltd – Nottingham (GB)		DUFELT W 4626 100% Poliacrilonitrile spessore 2.3 mm ditta: DUFLOT – Caudry (Francia)

E) MANUTENZIONE: "D" come da norma UNI 9176:1998

Data 26/04/2024

Firma + Timbro

Waldemar Gabruś

Direktor Zarządzający / Członek Zarządu
Flokk sp. z o. o.

CSI Sp.A.
Viale Lombardia, 20/B
20021 FOLLATE (MI)

Flokk

Azienda produttrice: Flokk Sp. z o.o.

Nome commerciale: **Serie REVO Xtreme Modello P60**

Vista frontale/laterale

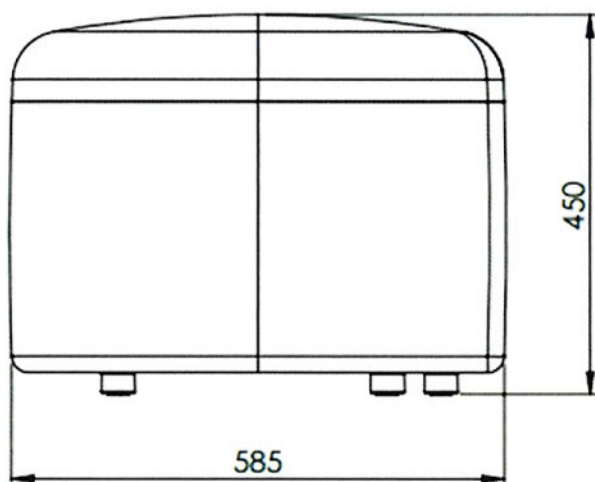

Vista dall'alto

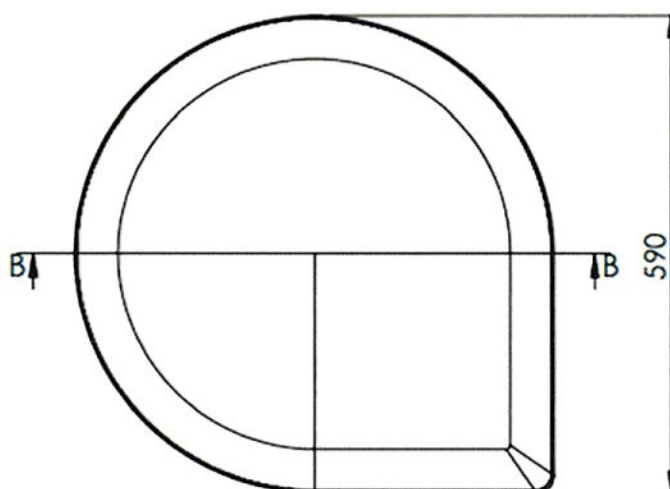

Tutte le misure sono
mm

espresse in

Data: 26/04/2024

Firma + Timbro

Waldemar Gabruś

Dyrektor Zarządzający / Członek Zarządu
Flokk sp. z o. o.

CSI S.p.A.
Viale Lombardia, 20/F
2002 BOLLATE (MI)

Flokk sp. z o. o. ul. Górnicza 8, 62-700 Turek, Poland
tel. +48 632 785 181, faks +48 632 891 201, e-mail: profim@flokk.com

Company registered in the Poznań District Court - Nowe Miasto and Wilda, IX Commercial Division of the National Court Register, KRS number: 0000132487,
NIP [Tax Identification Number]: 6680000366, VAT: PL6680000366, Share Capital: 43 074 800 PLN, Database registration number - BDO: 000019506

flokk.com

HÁG • PROFIM • RH • GIROFLEX • BMA • OFFECCT • RRM

Flokk

Azienda produttrice: Flokk Sp. z o.o.

Nome commerciale: **Serie REVO Xtreme Modello P60**

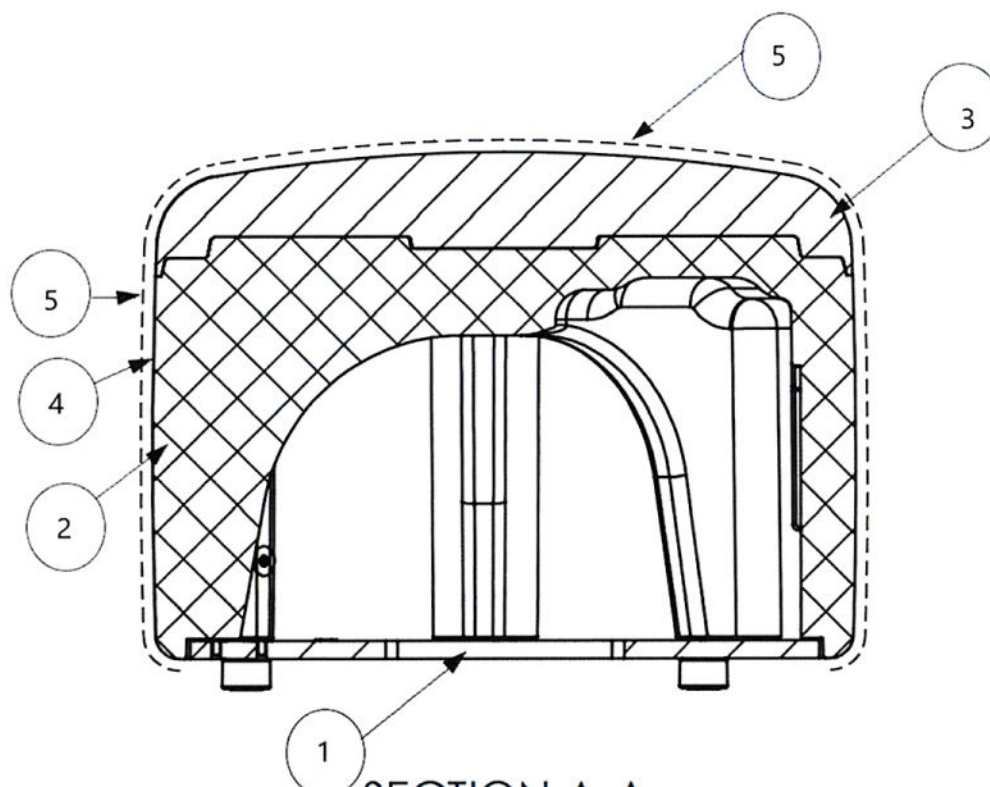

SECTION A-A
SCALE 1 : 10

Legenda:

1. Compensato di faggio spessore 15 mm
2. Struttura in polipropilene rigido
3. Poliuretano espanso CMHR 65, densità 65 kg/m³, spessore minimo 47 mm, spessore massimo 70 mm, ditta: Flokk Sp. z o.o –Turek (Polonia)
4. DUFELT W 4626, 100% Poliacrilonitrile, spessore 2.3 mm, ditta: DUFLOT –Caudry (Francia)
5. Tessuto Xtreme, 100% poliestere, peso: 310 g/m² – produttore: Camira Fabrics Ltd – Nottingham (GB)

Data: 26/04/2024

Firma + Timbro

Waldemar Gabruś

Dyrektor Zarządzający / Członek Zarządu
Flokk sp. z o. o.

CSI S.p.A.
Viale Lombardia, 20/B
20021 BOLLATE (MI)



MODELLO F

- A) AZIENDA PRODUTTRICE: FLOKK SP. Z O.O.
- B) DENOMINAZIONE COMMERCIALE DEL MATERIALE: **Serie REVO Xtreme Modello SW120**
- C) DESCRIZIONE DEL MATERIALE: MOBILE IMBOTTITO
- D) DESCRIZIONE DELLE PARTI IMBOTTITE E DEI RELATIVI COMPONENTI:

PARTE IMBOTTITA	COMPONENTI		
	RIVESTIMENTO	INTERPOSTO	IMBOTTITURA
SEDUTA Parte superiore	<i>Xtreme</i> 100% Poliestere Peso 310 g/m ² Ditta Camira Fabrics Ltd – Nottingham (GB)	DUFELT W 4626 100% Poliacrilonitrile spessore 2.3 mm ditta: DUFLOT – Caudry (Francia)	<i>Poliuretano espanso</i> <i>CMHR 65</i> <i>Densità 65 kg/m³</i> <i>Spessore min 47mm</i> <i>Spessore max 70</i> <i>mm</i> <i>Ditta Flokk sp. z o.o.</i> <i>–Turek (Polonia)</i>
SEDUTA Parte perimetrale	<i>Xtreme</i> 100% Poliestere Peso 310 g/m ² Ditta Camira Fabrics Ltd – Nottingham (GB)		DUFELT W 4626 100% Poliacrilonitrile spessore 2.3 mm ditta: DUFLOT – Caudry (Francia)

E) MANUTENZIONE: "D" come da norma UNI 9176:1998

Data 26/04/2024

Firma + Timbro

Waldemar Gabruś

Dyrektor Zarządzający / Członek Zarządu
Flokk sp. z o. o.

CSI S.p.A.
Viale Lodi 20/B
20021 COLLEATE (MI)

Flokk

Azienda produttrice: Flokk Sp. z o.o.

Nome commerciale: **Serie REVO Xtreme Modello SW120**

Vista frontale

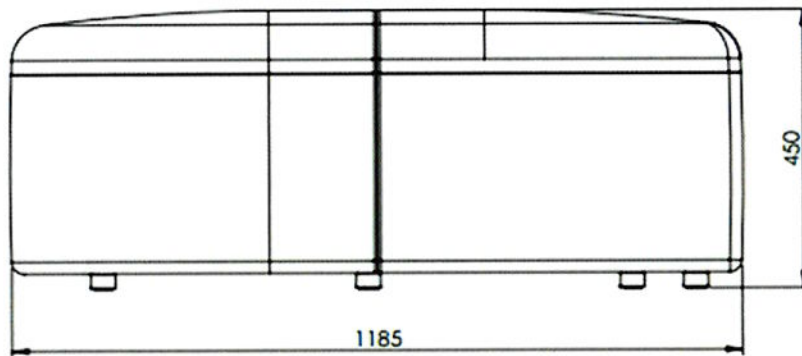

Vista dall'alto

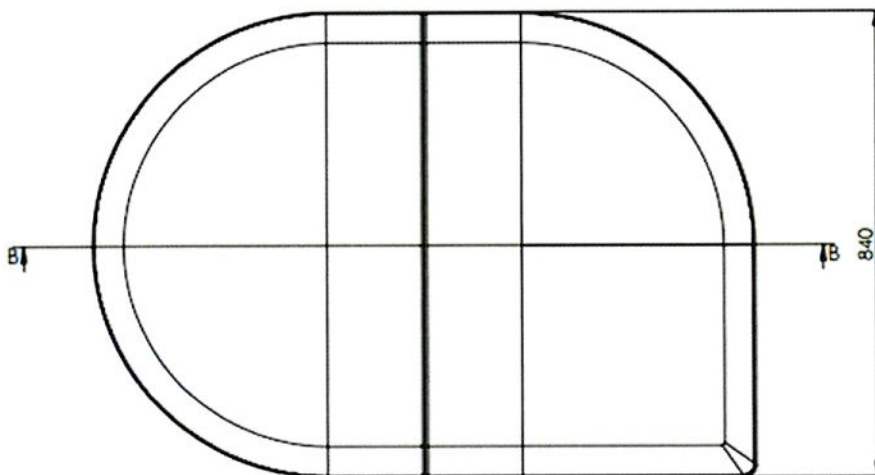

Tutte
sono espresse in mm

le misure

Data: 26/04/2024

Firma + Timbro

Waldemar Gabruś

Dyrektor Zarządzający / Członek Zarządu
Flokk sp. z o. o.

CS S.p.A.
Viale Lombardia, 20/B
20021 BOLLATE (MI)

Flokk

Azienda produttrice: Flokk Sp. z o.o.

Nome commerciale: **Serie REVO Xtreme Modello SW120**

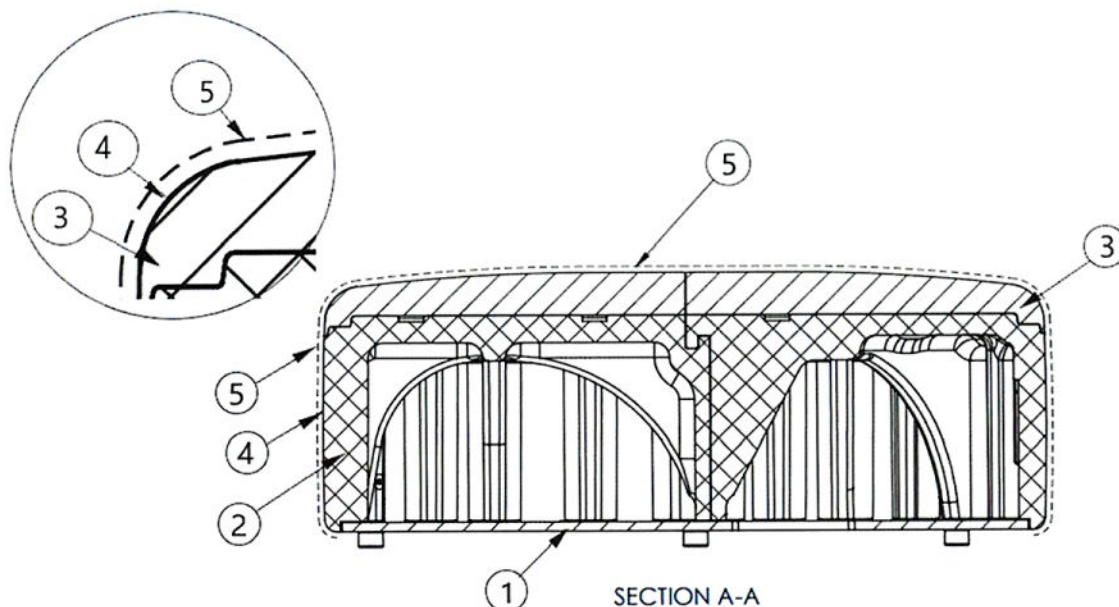

Legenda:

1. Compensato di faggio spessore 15 mm
2. Struttura in polipropilene rigido
3. Poliuretano espanso CMHR 65, densità 65 kg/m³, spessore minimo 47 mm, spessore massimo 70 mm, ditta: Flokk Sp. z o.o –Turek (Polonia)
4. DUFELT W 4626, 100% Poliacrilonitrile, spessore 2.3 mm, ditta: DUFLOT –Caudry (Francia)
5. Tessuto Xtreme, 100% poliestere, peso: 310 g/m² – produttore: Camira Fabrics Ltd – Nottingham (GB)

Data: 26/04/2024

Firma + Timbro

Waldemar Gabruś

Dyrektor Zarządzający / Członek Zarządu
Flokk sp. z o. o.

CSI S.p.A.
Viale Lombardia, 20/B
20021 FOLLATE (MI)



MODELLO F

- A) AZIENDA PRODUTTRICE: FLOKK SP. Z O.O.
- B) DENOMINAZIONE COMMERCIALE DEL MATERIALE: **Serie REVO Xtreme Modello SW180**
- C) DESCRIZIONE DEL MATERIALE: MOBILE IMBOTTITO
- D) DESCRIZIONE DELLE PARTI IMBOTTITE E DEI RELATIVI COMPONENTI:

PARTE IMBOTTITA	COMPONENTI		
	RIVESTIMENTO	INTERPOSTO	IMBOTTITURA
SEDUTA Parte superiore	<i>Xtreme</i> 100% Poliestere Peso 310 g/m ² Ditta Camira Fabrics Ltd – Nottingham (GB)	DUFELT W 4626 100% Poliacrilonitrile spessore 2.3 mm ditta: DUFLOT – Caudry (Francia)	<i>Poliuretano espanso</i> <i>CMHR 65</i> <i>Densità 65 kg/m³</i> <i>Spessore min 47mm</i> <i>Spessore max 70</i> <i>mm</i> <i>Ditta Flokk sp. z o.o.</i> <i>–Turek (Polonia)</i>
SEDUTA Parte perimetrale	<i>Xtreme</i> 100% Poliestere Peso 310 g/m ² Ditta Camira Fabrics Ltd – Nottingham (GB)		DUFELT W 4626 100% Poliacrilonitrile spessore 2.3 mm ditta: DUFLOT – Caudry (Francia)

E) MANUTENZIONE: "D" come da norma UNI 9176:1998

Data 26/04/2024

Firma + Timbro

Waldemar Gabruś

Direktor Zarządzający / Członek Zarządu
Flokk sp. z o. o.

CSI S.p.A.
Viale Libertà, 20/B
20021 BOLLATE (MI)

Flokk

Azienda produttrice: Flokk Sp. z o.o.

Nome commerciale: **Serie REVO Xtreme Modello SW180**

Vista frontale

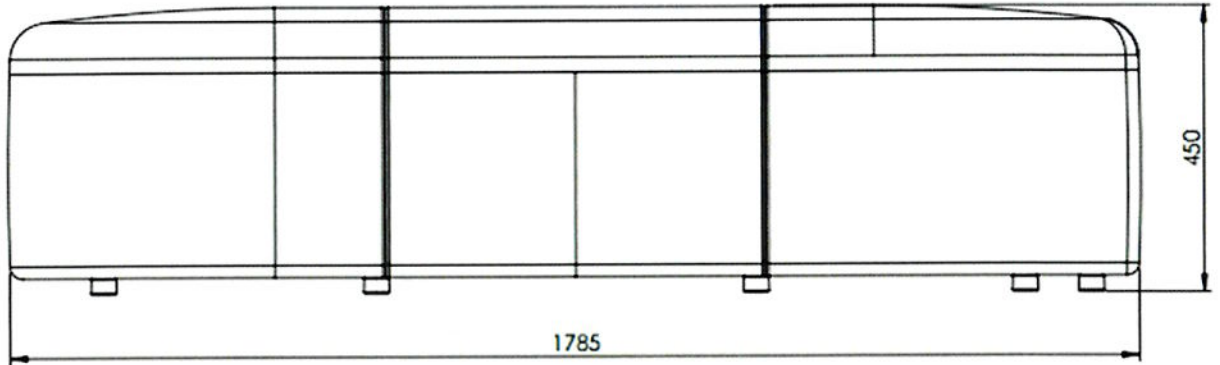

Vista dall'alto

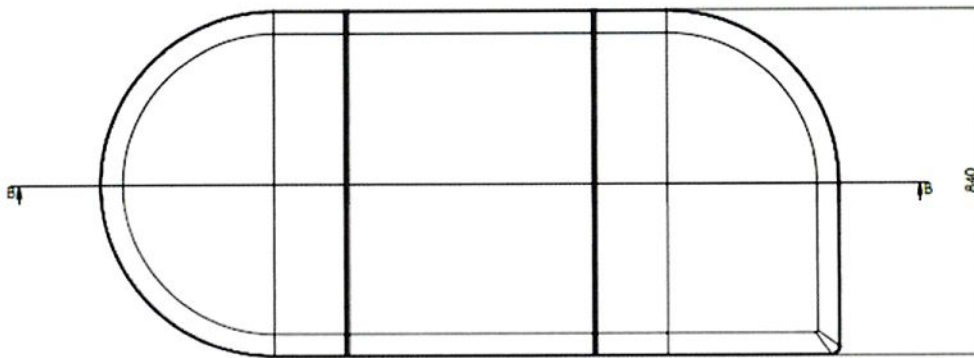

Tutte le misure sono espresse in mm

Data: 26/04/2024

Firma + Timbro

Waldemar Gabruś

Direktor Zarządzający / Członek Zarządu
Flokk sp. z o. o.

CSI S.p.A.
Viale Lombardia, 20/B
20021 BOLLATE (MI)

Flokk

Azienda produttrice: Flokk Sp. z o.o.

Nome commerciale: **Serie REVO Xtreme Modello SW180**

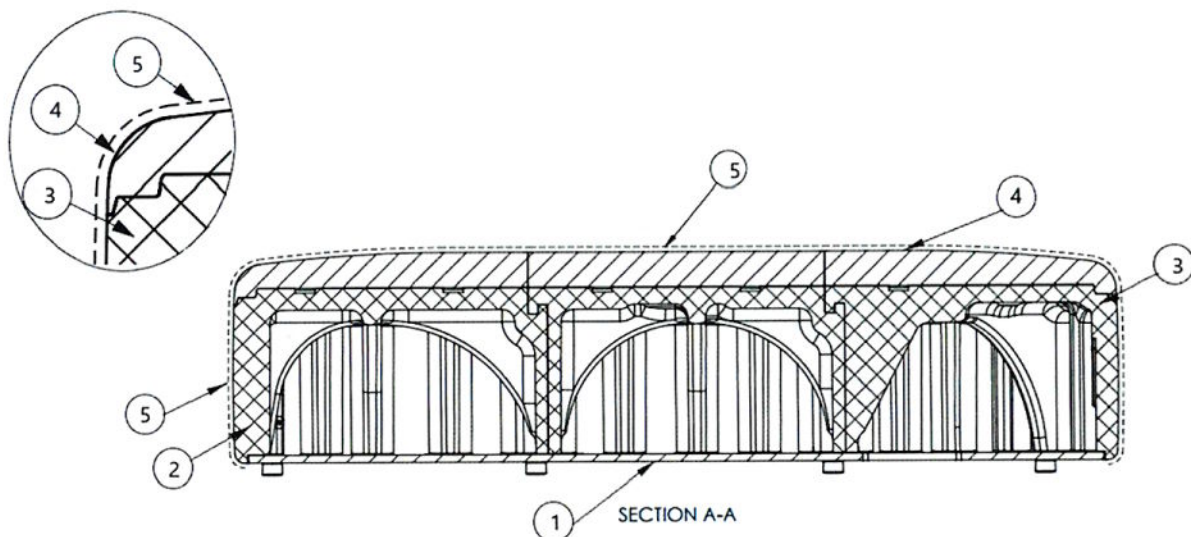

Legenda:

1. Compensato di faggio spessore 15 mm
2. Struttura in polipropilene rigido
3. Poliuretano espanso CMHR 65, densità 65 kg/m³, spessore minimo 47 mm, spessore massimo 70 mm, ditta: Flokk Sp. z o.o –Turek (Polonia)
4. DUFELT W 4626, 100% Poliacrilonitrile, spessore 2.3 mm, ditta: DUFLOT –Caudry (Francia)
5. Tessuto Xtreme, 100% poliestere, peso: 310 g/m² – produttore: Camira Fabrics Ltd – Nottingham (GB)

Data: 26/04/2024

Firma + Timbro

Waldemar Gabruś

Dyrektor Zarządzający / Członek Zarządu
Flokk sp. z o. o.

CSI Sp.A.
Viale Lombardia, 20/B
20021 COLLATE (MI)



MODELLO F

- A) AZIENDA PRODUTTRICE: FLOKK SP. Z O.O.
- B) DENOMINAZIONE COMMERCIALE DEL MATERIALE: **Serie REVO Xtreme Modello SW240**
- C) DESCRIZIONE DEL MATERIALE: MOBILE IMBOTTITO
- D) DESCRIZIONE DELLE PARTI IMBOTTITE E DEI RELATIVI COMPONENTI:

PARTE IMBOTTITA	COMPONENTI		
	RIVESTIMENTO	INTERPOSTO	IMBOTTITURA
SEDUTA Parte superiore	<i>Xtreme</i> 100% Poliestere Peso 310 g/m ² Ditta Camira Fabrics Ltd – Nottingham (GB)	DUFELT W 4626 100% Poliacrilonitrile spessore 2.3 mm ditta: DUFLOT – Caudry (Francia)	<i>Poliuretano espanso</i> <i>CMHR 65</i> <i>Densità 65 kg/m³</i> <i>Spessore min 47mm</i> <i>Spessore max 70</i> <i>mm</i> <i>Ditta Flokk sp. z o.o.</i> <i>-Turek (Polonia)</i>
SEDUTA Parte perimetrale	<i>Xtreme</i> 100% Poliestere Peso 310 g/m ² Ditta Camira Fabrics Ltd – Nottingham (GB)		DUFELT W 4626 100% Poliacrilonitrile spessore 2.3 mm ditta: DUFLOT – Caudry (Francia)

E) MANUTENZIONE: "D" come da norma UNI 9176:1998

Data 26/04/2024

Firma + Timbro

Waldemar Gabruś

Dyrektor Zarządzający / Członek Zarządu
Flokk sp. z o. o.

CSI Sp.A.
Viale Lombardia, 20/B
20021 ROLLATE (MI)

Flokk

Azienda produttrice: Flokk Sp. z o.o.

Nome commerciale: **Serie REVO Xtreme Modello SW240**

Vista frontale

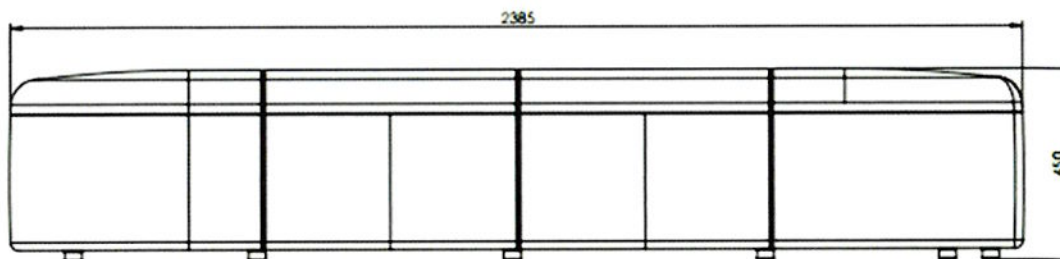

Vista dall'alto

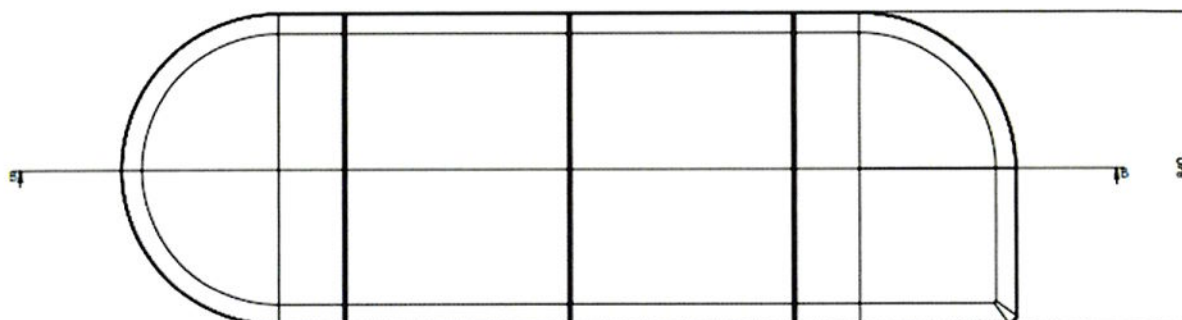

Tutte le misure sono espresse in mm

Data: 26/04/2024

Firma + Timbro

Waldemar Gabruś

Dyrektor Zarządzający / Członek Zarządu
Flokk sp. z o. o.

CSI S.p.A.
Viale Lombardia, 20/B
39022 ROLLATE (MI)

Flokk

Azienda produttrice: Flokk Sp. z o.o.

Nome commerciale: **Serie REVO Xtreme Modello SW240**

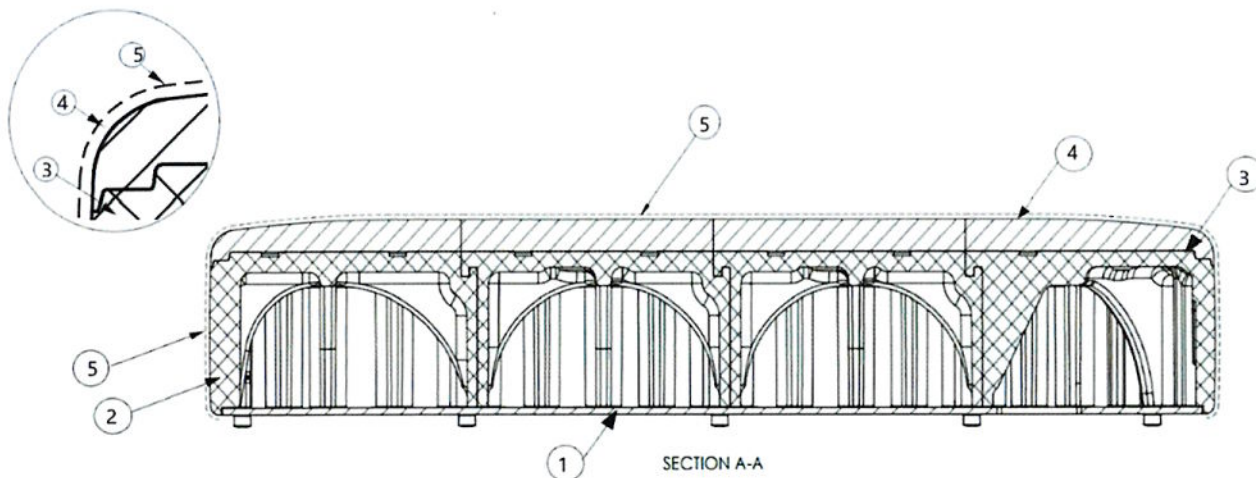

Legenda:

1. Compensato di faggio spessore 15 mm
2. Struttura in polipropilene rigido
3. Poliuretano espanso CMHR 65, densità 65 kg/m³, spessore minimo 47 mm, spessore massimo 70 mm, ditta: Flokk Sp. z o.o –Turek (Polonia)
4. DUFELT W 4626, 100% Poliacrilonitrile, spessore 2.3 mm, ditta: DUFLOT –Caudry (Francia)
5. Tessuto Xtreme, 100% poliestere, peso: 310 g/m² – produttore: Camira Fabrics Ltd – Nottingham (GB)

Data: 26/04/2024

Firma + Timbro

Waldemar Gabruś

Dyrektor Zarządzający / Członek Zarządu
Flokk sp. z o. o.

CSI S.p.A.
Viale Lombardia, 20/B
20021 MOLLATE (MI)

Flokk sp. z o. o. ul. Górnicza 8, 62-700 Turek, Poland

tel. +48 632 785 181, faks +48 632 891 201, e-mail: profim@flokk.com

Company registered in the Poznań District Court - Nowe Miasto and Wilda, IX Commercial Division of the National Court Register, KRS number: 0000132487, NIP [Tax Identification Number]: 6680000366, VAT: PL6680000366, Share Capital: 43 074 800 PLN, Database registration number - BDO: 000019506

flokk.com

HÄG • PROFIM • RH • GIROFLEX • RMA • OFFECCT • RBM



MODELLO F

- A) AZIENDA PRODUTTRICE: FLOKK SP. Z O.O.
- B) DENOMINAZIONE COMMERCIALE DEL MATERIALE: **Serie REVO Xtreme Modello SN150**
- C) DESCRIZIONE DEL MATERIALE: MOBILE IMBOTTITO
- D) DESCRIZIONE DELLE PARTI IMBOTTITE E DEI RELATIVI COMPONENTI:

PARTE IMBOTTITA	COMPONENTI		
	RIVESTIMENTO	INTERPOSTO	IMBOTTITURA
SEDUTA Parte superiore	<i>Xtreme</i> 100% Poliestere Peso 310 g/m ² Ditta Camira Fabrics Ltd – Nottingham (GB)	DUFELT W 4626 100% Poliacrilonitrile spessore 2.3 mm ditta: DUFLOT – Caudry (Francia)	<i>Poliuretano espanso</i> <i>CMHR 65</i> <i>Densità 65 kg/m³</i> <i>Spessore min 47mm</i> <i>Spessore max 70</i> <i>mm</i> <i>Ditta Flokk sp. z o.o.</i> <i>–Turek (Polonia)</i>
SEDUTA Parte perimetrale	<i>Xtreme</i> 100% Poliestere Peso 310 g/m ² Ditta Camira Fabrics Ltd – Nottingham (GB)		DUFELT W 4626 100% Poliacrilonitrile spessore 2.3 mm ditta: DUFLOT – Caudry (Francia)

E) MANUTENZIONE: "D" come da norma UNI 9176:1998

Data 26/04/2024

Firma + Timbro

Waldemar Gabruś

Direktor Zarządzający / Członek Zarządu
Flokk sp. z o. o.

CSI S.p.A.
Viale Lombardia, 20/B
20021 FOLLATE (MI)

Flokk

Azienda produttrice: Flokk Sp. z o.o.

Nome commerciale: **Serie REVO Xtreme Modello SN150**

Vista frontale

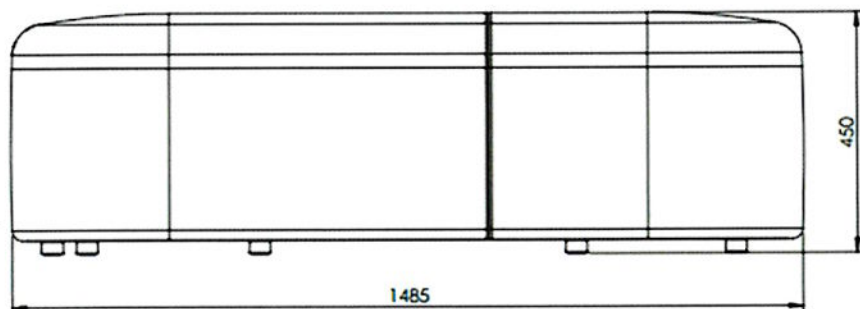

Vista dall'alto

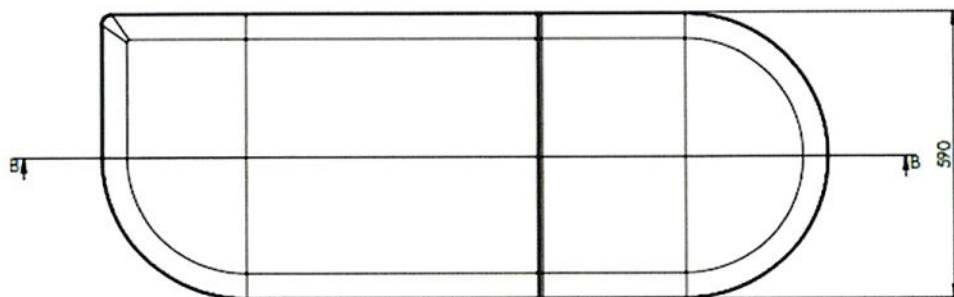

Tutte le

misure sono espresse in mm

Data: 26/04/2024

Firma + Timbro

Waldemar Gabruś

Dyrektor Zarządzający / Członek Zarządu
Flokk sp. z o. o.

CSI Sp.A.
Viale Lombardia, 20/B
20021 COLLATE (MI)

Flokk

Azienda produttrice: Flokk Sp. z o.o.

Nome commerciale: **Serie REVO Xtreme Modello SN150**

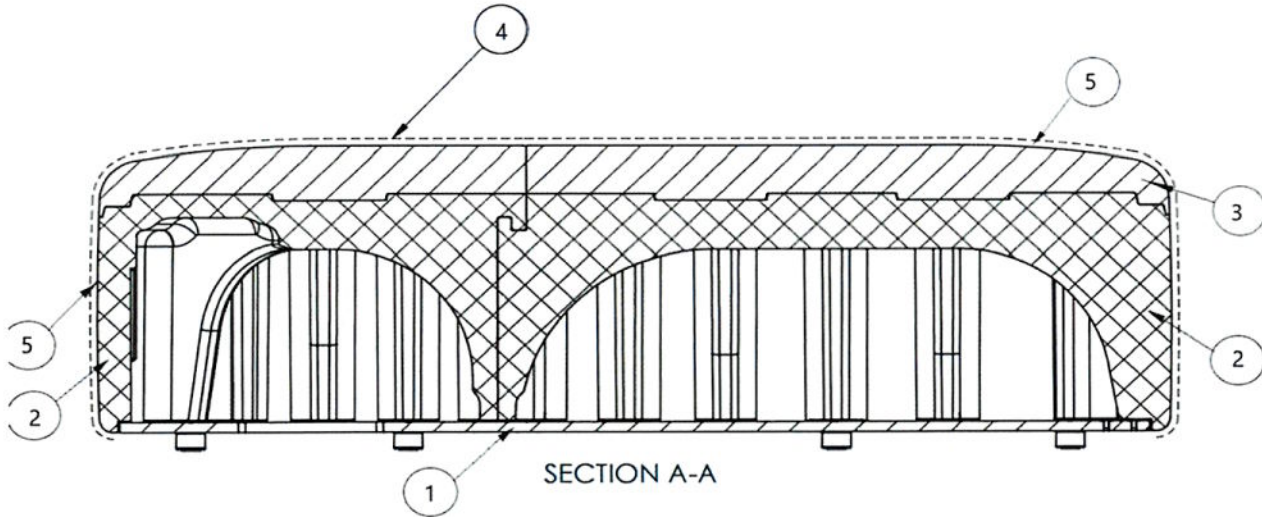

Legenda:

1. Compensato di faggio spessore 15 mm
2. Struttura in polipropilene rigido
3. Poliuretano espanso *CMHR 65*, densità 65 kg/m³, spessore minimo 47 mm, spessore massimo 70 mm, ditta: Flokk Sp. z o.o –Turek (Polonia)
4. DUFELT W 4626, 100% Poliacrilonitrile, spessore 2.3 mm, ditta: DUFLOT –Caudry (Francia)
5. Tessuto Xtreme, 100% poliestere, peso: 310 g/m² – produttore: Camira Fabrics Ltd – Nottingham (GB)

Data: 26/04/2024

Firma + Timbro

Waldemar Gabruś

Dyrektor Zarządzający / Członek Zarządu
Flokk sp. z o. o.

CSI S.p.A.
Viale Lombardia, 20/B
20021 COLLATE (MI)



MODELLO F

- A) AZIENDA PRODUTTRICE: FLOKK SP. Z O.O.
- B) DENOMINAZIONE COMMERCIALE DEL MATERIALE: **Serie REVO Xtreme Modello SN210**
- C) DESCRIZIONE DEL MATERIALE: MOBILE IMBOTTITO
- D) DESCRIZIONE DELLE PARTI IMBOTTITE E DEI RELATIVI COMPONENTI:

PARTE IMBOTTITA	COMPONENTI		
	RIVESTIMENTO	INTERPOSTO	IMBOTTITURA
SEDUTA Parte superiore	<i>Xtreme</i> 100% Poliestere Peso 310 g/m ² Ditta Camira Fabrics Ltd – Nottingham (GB)	DUFELT W 4626 100% Poliacrilonitrile spessore 2.3 mm ditta: DUFLOT – Caudry (Francia)	<i>Poliuretano espanso</i> <i>CMHR 65</i> <i>Densità 65 kg/m³</i> <i>Spessore min 47mm</i> <i>Spessore max 70</i> <i>mm</i> <i>Ditta Flokk sp. z o.o.</i> <i>–Turek (Polonia)</i>
SEDUTA Parte perimetrale	<i>Xtreme</i> 100% Poliestere Peso 310 g/m ² Ditta Camira Fabrics Ltd – Nottingham (GB)		DUFELT W 4626 100% Poliacrilonitrile spessore 2.3 mm ditta: DUFLOT – Caudry (Francia)

E) MANUTENZIONE: "D" come da norma UNI 9176:1998

Data 26/04/2024

Firma + Timbro

Waldemar Gabruś

Direktor Zarządzający / Członek Zarządu
Flokk sp. z o. o.



CSI Sp.A.
Viale Lombardia, 20/B
20021 BOLLATE (MI)

Flokk

Azienda produttrice: Flokk Sp. z o.o.

Nome commerciale: **Serie REVO Xtreme Modello SN210**

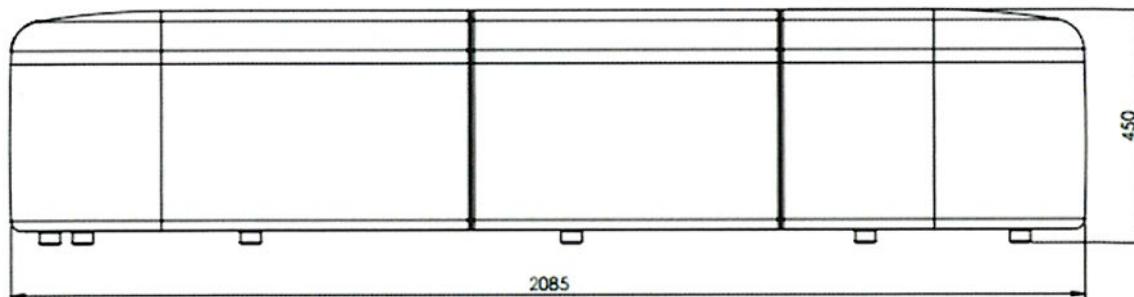
Vista frontale



Vista dall'alto

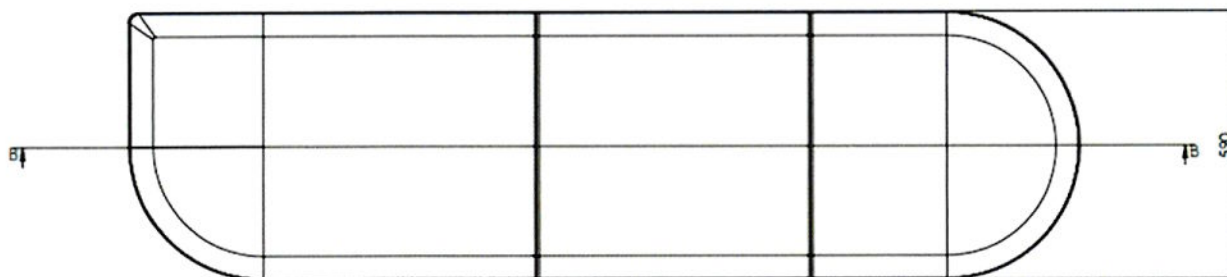

Tutte
le
misure
sono

espresse in mm

Data: 26/04/2024

Firma + Timbro

Waldemar Gabruś

Direktor Zarządzający / Członek Zarządu
Flokk sp. z o. o.

CSI S.p.A.
Viale Lombardia, 20/B
20021 COLLATE (MI)

Flokk

Azienda produttrice: Flokk Sp. z o.o.

Nome commerciale: **Serie REVO Xtreme Modello SN210**

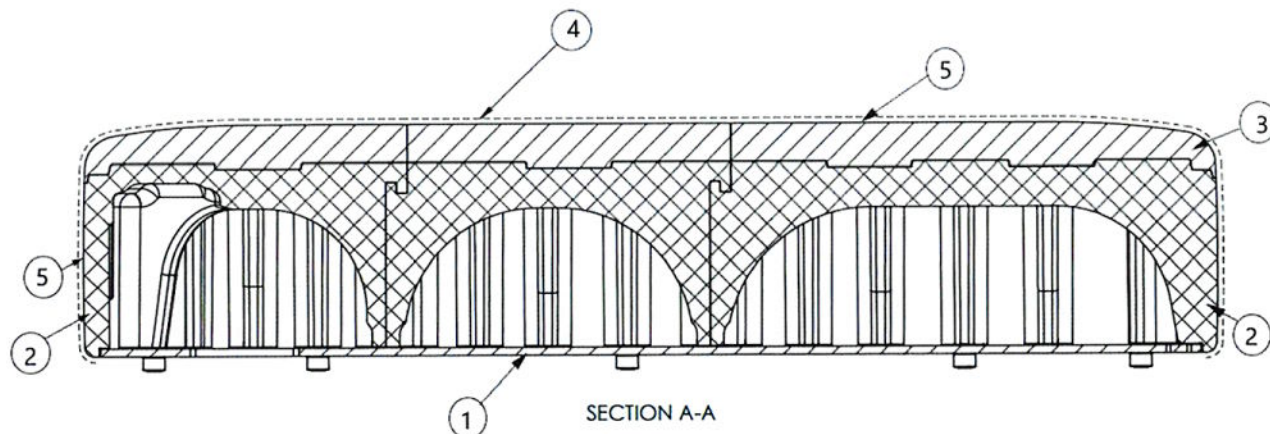

Legenda:

1. Compensato di faggio spessore 15 mm
2. Struttura in polipropilene rigido
3. Poliuretano espanso *CMHR 65*, densità 65 kg/m³, spessore minimo 47 mm, spessore massimo 70 mm, ditta: Flokk Sp. z o.o –Turek (Polonia)
4. *DUFELT W 4626*, 100% Poliacrilonitrile, spessore 2.3 mm, ditta: DUFLOT –Caudry (Francia)
5. Tessuto Xtreme, 100% poliestere, peso: 310 g/m² – produttore: Camira Fabrics Ltd – Nottingham (GB)

Data: 26/04/2024

Firma + Timbro

Waldemar Gabruś

Dyrektor Zarządzający / Członek Zarządu
Flokk sp. z o. o.

CSI S.p.A.
Viale Lombardia, 20/B
20021 COLLATE (MI)